

# Aviso de Ciclón Tropical en el Océano Atlántico

No. Aviso: 03

México, D.F. a 28 de Mayo del 2016.

Emission: 04:15h

Servicio Meteorológico Nacional, fuente oficial del Gobierno de México, emite el siguiente aviso:

## Síntesis:DEPRESIÓN TROPICAL NÚMERO DOS DEL OCÉANO ATLÁNTICO

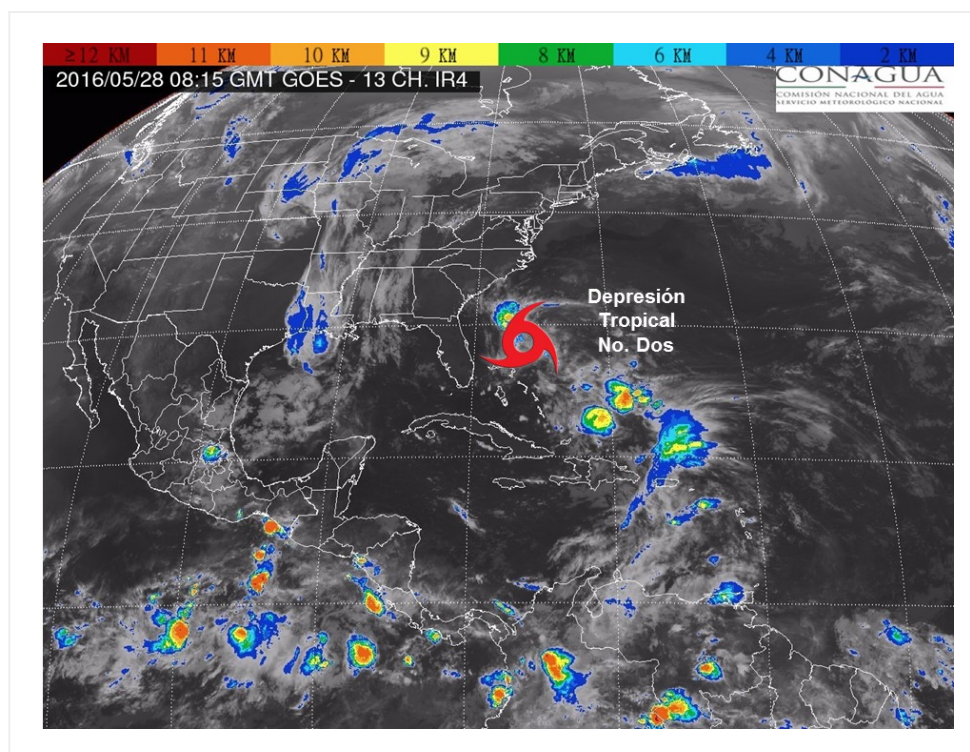

### Situación Actual:

Depresión tropical número DOS de la temporada, se localiza al noreste de las costas de Quintana Roo, no afecta al país.

Condiciones Actuales		
Hora local (hora gmt)	4:00 (9:00 GMT)	
Ubicación del centro del ciclón	Latitud Norte:29.9°	Longitud Oeste: 77.0°
Distancia al lugar más cercano	1,360 km al noreste de costas Quintana Roo.	

## Condiciones Actuales

<b>Desplazamiento actual:</b>	noroeste (315°) a 22 km/h			
<b>Vientos máximos [km/h]:</b>	Sostenidos: 55 km/h		Rachas: 75 km/h	
<b>Presión mínima central [hpa]:</b>	1009 hPa			
<b>Extensión en cuadrantes de radios de vientos y oleaje</b>				
<b>Oleaje 4 m</b>	445 km NE	445 km SE	390 km SO	390 km NO
<b>Recomendaciones</b>	A la población en general de los estados mencionados y a la navegación marítima en las inmediaciones del sistema, mantener precauciones y atender las recomendaciones emitidas por las autoridades del Sistema Nacional de Protección Civil.			

<b>PRONÓSTICO VALIDO AL DÍA/HORA LOCAL TIEMPO CENTRO</b>	<b>LATITUD NORTE</b>	<b>LONG. OESTE</b>	<b>VIENTOS [Km/h]</b>	<b>CATEGORÍA</b>	<b>UBICACIÓN (en km)</b>
<b>28/13h</b>	31.0	78.4	55/75	Depresión Tropical	1,375 km al noreste de Cancún, Q. Roo.
<b>29/01h</b>	32.4	79.7	65/85	Tormenta Tropical	1,435 km al nor-noreste de Cancún, Q. Roo.

<b>PRONÓSTICO VALIDO AL DÍA/HORA LOCAL TIEMPO CENTRO</b>	<b>LATITUD NORTE</b>	<b>LONG. OESTE</b>	<b>VIENTOS [Km/h]</b>	<b>CATEGORÍA</b>	<b>UBICACIÓN (en km)</b>
<b>29/13h</b>	32.8	80.0	55/75	Depresión Tropical	1,455 km al nor-noreste de Cancún, Q. Roo.
<b>30/01h</b>	33.0	79.5	55/75	Depresión Tropical	1,500 km al nor-noreste de Cancún, Q. Roo.
<b>31/01h</b>	33.5	78.0	55/75	Depresión Tropical	1,620 km al nor-noreste de Cancún, Q. Roo.
<b>01/01h</b>	34.5	76.5	45/65	Depresión Tropical	1,795 km al nor-noreste de Cancún, Q. Roo.
<b>02/01h</b>	35.0	75.5	45/65	Depresión Tropical	1,895 km al nor-noreste de Cancún, Q. Roo.

<b>Aviso No.</b>	<b>Fecha / Hora local CDT</b>	<b>Lat. Norte</b>	<b>Long. Oeste</b>	<b>Distancia más cercana (km)</b>	<b>Viento móx. / rachas</b>	<b>Categoría</b>	<b>Avance</b>
<b>01</b>	27 may / 16:00	28.5	74.7	695 km al sureste de Charleston, Carolina del Sur, E.U.A., y a 1,470 km al noreste de la costa de Quintana Roo.	55/75	Depresión Tropical	oeste-noroeste (300°) a 20 km/h
<b>02</b>	27 may / 22:00	29.0	75.9	575 km al sureste de Charleston, Carolina del Sur, EUA., y a 1,400 km al noreste de la costa de Quintana Roo.	55/75	Depresión Tropical	oeste-noroeste (300°) a 19 km/h
<b>03</b>	28 may / 4:00	29.9	77.0	1,360 km al noreste de costas Quintana Roo.	55/75	Depresión Tropical	noroeste (315°) a 22 km/h

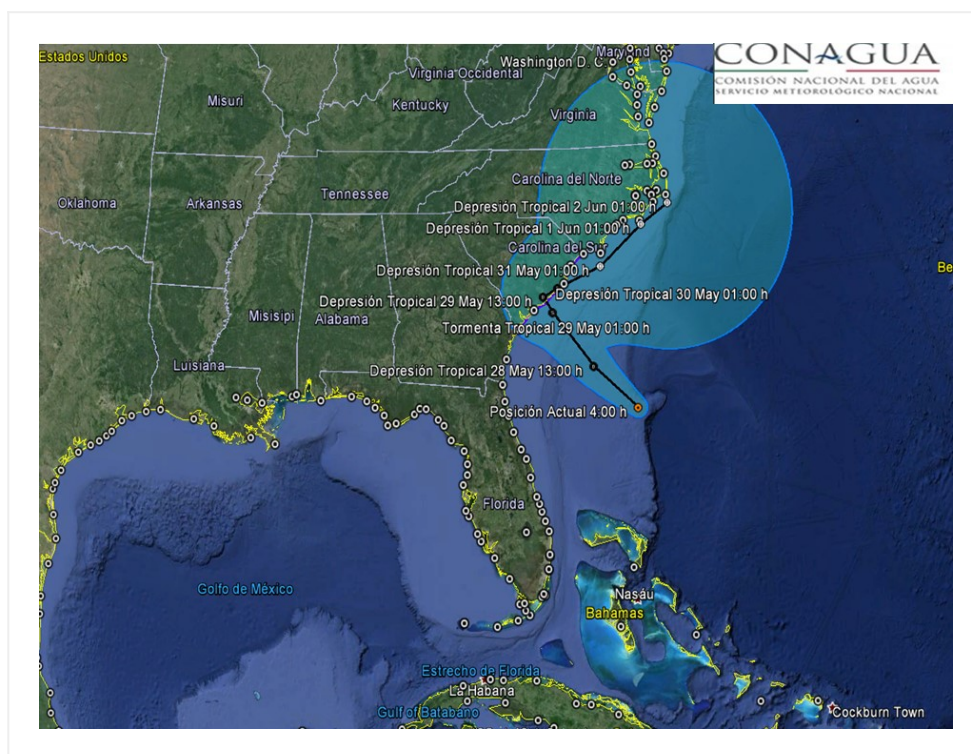

**Trayectoria de la depresión tropical No. DOS**

**EL SIGUIENTE AVISO SE EMITIRÁ A LAS 10:15 HRS TIEMPO DEL CENTRO O ANTES SI OCURREN CAMBIOS SIGNIFICATIVOS**

**Pronosticador:** Martín Téllez Saucedo

**Revisó:** Martín Téllez Saucedo